RELATÓRIO FOTOGRÁFICO TÉCNICO

OBRA: CONSTRUÇÃO DAS NOVAS INSTALAÇÕES MILITARES NO MUNICÍPIO DE GLAUCILÂNDIA - 2º ETAPA

Engenheiro(a) civil: Káren Mariana Soares Vieira – Crea: 332.425/D-MG
Endereço: AV. JOAQUIM DA SILVA MAIA, BAIRRO CENTRO, GLAUCILÂNDIA-MG..
PREFEITURA MUNICIPAL DE GLAUCILÂNDIA-MG



RELATÓRIO FOTOGRÁFICO



Contratante:	Prefeitura Municipal de Glaucilândia-MG		
Objeto:	Construção das novas instalações militares no município de glaucilândia - 2º etapa		
Etapas:	<input type="checkbox"/> Antes da obra	<input checked="" type="checkbox"/> Durante a obra	<input type="checkbox"/> Após a obra
Município:	Glaucilândia-MG		
Data do Relatório fotográfico:	04/05/2026	CT:	

FOTOGRAFIA

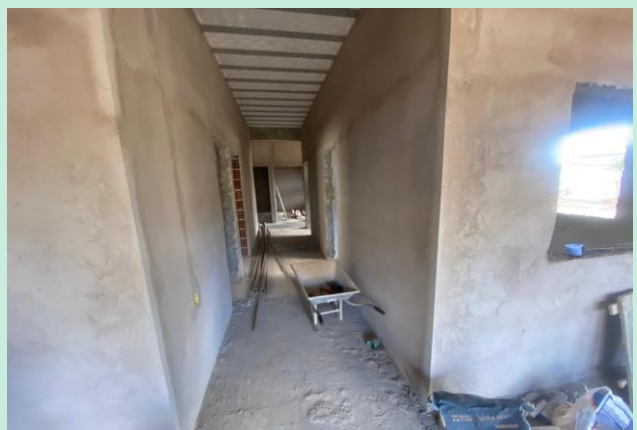

INFORMAÇÕES DA FOTOGRAFIA

Observações:	O presente relatório fotográfico apresenta as condições atuais do quartel militar de Glaucilândia, registradas na data das fotografias.
Local da Foto:	AV. JOAQUIM DA SILVA MAIA, BAIRRO CENTRO, GLAUCILÂNDIA-MG.
Data da fotografia:	03/06/2025

KAREN MARIANA SOARES VIEIRA
332.425/D-MG
ENGENHEIRO(A) RESPONSÁVEL

HERIVELTO ALVES LUÍZ
PREFEITO MUNICIPAL DE GLAUCILÂNDIA-MG



RELATÓRIO FOTOGRÁFICO



Contratante:	Prefeitura Municipal de Glaucilândia-MG		
Objeto:	Construção das novas instalações militares no município de glaucilândia - 2º etapa		
Etapas:	<input type="checkbox"/> Antes da obra	<input checked="" type="checkbox"/> Durante a obra	<input type="checkbox"/> Após a obra
Município:	Glaucilândia-MG		
Data do Relatório fotográfico:	04/05/2026	CT:	

FOTOGRAFIA

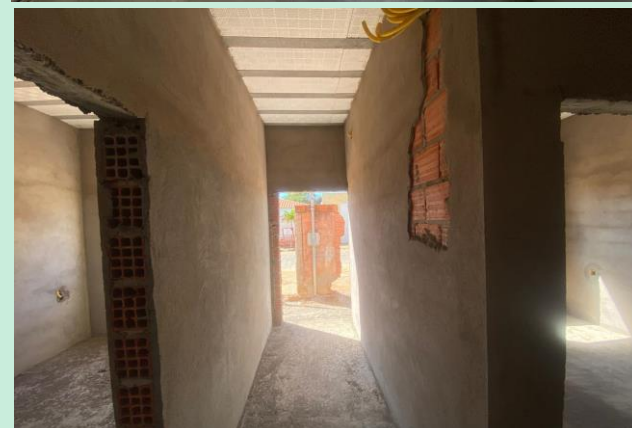

INFORMAÇÕES DA FOTOGRAFIA

Observações:	O presente relatório fotográfico apresenta as condições atuais do quartel militar de Glaucilândia, registradas na data das fotografias.
Local da Foto:	AV. JOAQUIM DA SILVA MAIA, BAIRRO CENTRO, GLAUCILÂNDIA-MG.
Data da fotografia:	03/06/2025

KAREN MARIANA SOARES VIEIRA
332.425/D-MG
ENGENHEIRO(A) RESPONSÁVEL

HERIVELTO ALVES LUÍZ
PREFEITO MUNICIPAL DE GLAUCILÂNDIA-MG



RELATÓRIO FOTOGRÁFICO



Contratante:	Prefeitura Municipal de Glaucilândia-MG		
Objeto:	Construção das novas instalações militares no município de glaucilândia - 2º etapa		
Etapas:	<input type="checkbox"/> Antes da obra	<input checked="" type="checkbox"/> Durante a obra	<input type="checkbox"/> Após a obra
Município:	Glaucilândia-MG		
Data do Relatório fotográfico:	04/05/2026	CT:	

FOTOGRAFIA



INFORMAÇÕES DA FOTOGRAFIA

📝 Observações:	O presente relatório fotográfico apresenta as condições atuais do quartel militar de Glaucilândia, registradas na data das fotografias.
📍 Local da Foto:	AV. JOAQUIM DA SILVA MAIA, BAIRRO CENTRO, GLAUCILÂNDIA-MG.
📅 Data da fotografia:	03/06/2025

KAREN MARIANA SOARES VIEIRA
332.425/D-MG
ENGENHEIRO(A) RESPONSÁVEL

HERIVELTO ALVES LUÍZ
PREFEITO MUNICIPAL DE GLAUCILÂNDIA-MG



RELATÓRIO FOTOGRÁFICO



Contratante:	Prefeitura Municipal de Glaucilândia-MG		
Objeto:	Construção das novas instalações militares no município de glaucilândia - 2º etapa		
Etapas:	<input type="checkbox"/> Antes da obra	<input checked="" type="checkbox"/> Durante a obra	<input type="checkbox"/> Após a obra
Município:	Glaucilândia-MG		
Data do Relatório fotográfico:	04/05/2026	CT:	

FOTOGRAFIA



INFORMAÇÕES DA FOTOGRAFIA

📝 Observações:	O presente relatório fotográfico apresenta as condições atuais do quartel militar de Glaucilândia, registradas na data das fotografias.
📍 Local da Foto:	AV. JOAQUIM DA SILVA MAIA, BAIRRO CENTRO, GLAUCILÂNDIA-MG.
📅 Data da fotografia:	03/06/2025

KAREN MARIANA SOARES VIEIRA
332.425/D-MG
ENGENHEIRO(A) RESPONSÁVEL

HERIVELTO ALVES LUÍZ
PREFEITO MUNICIPAL DE GLAUCILÂNDIA-MG



RELATÓRIO FOTOGRÁFICO



Contratante:	Prefeitura Municipal de Glaucilândia-MG		
Objeto:	Construção das novas instalações militares no município de glaucilândia - 2º etapa		
Etapas:	<input type="checkbox"/> Antes da obra	<input checked="" type="checkbox"/> Durante a obra	<input type="checkbox"/> Após a obra
Município:	Glaucilândia-MG		
Data do Relatório fotográfico:	04/05/2026	CT:	

FOTOGRAFIA



INFORMAÇÕES DA FOTOGRAFIA

Observações:	O presente relatório fotográfico apresenta as condições atuais do quartel militar de Glaucilândia, registradas na data das fotografias.
Local da Foto:	AV. JOAQUIM DA SILVA MAIA, BAIRRO CENTRO, GLAUCILÂNDIA-MG.
Data da fotografia:	03/06/2025

KAREN MARIANA SOARES VIEIRA
332.425/D-MG
ENGENHEIRO(A) RESPONSÁVEL

HERIVELTO ALVES LUÍZ
PREFEITO MUNICIPAL DE GLAUCILÂNDIA-MG